



ΔΗΜΟΣ ΑΘΗΝΑΙΩΝ
ΔΙΕΥΘΥΝΣΗ ΚΟΙΝΩΝΙΚΗΣ
ΑΛΛΗΛΕΓΓΥΗΣ & ΥΓΕΙΑΣ



ΟΜΟΣΠΟΝΔΙΑ ΦΟΡΕΩΝ
ΨΥΧΟΚΟΙΝΩΝΙΚΗΣ
ΑΠΟΚΑΤΑΣΤΑΣΗΣ ΚΑΙ
ΨΥΧΙΚΗΣ ΥΓΕΙΑΣ «ΑΡΓΩ»

14 ΜΑΪΟΥ 2018

ΣΥΝΕΔΡΙΟ | 09:00-18:00

Αναζητώντας την ψυχική υγεία στους χώρους εργασίας μετά την κρίση

Διοργάνωση:

Ομοσπονδία Φορέων Ψυχοκοινωνικής
Αποκατάστασης και Ψυχικής Υγείας «ΑΡΓΩ»

Σε συνεργασία με τη Διεύθυνση Κοινωνικής
Αλληλεγγύης & Υγείας του Δήμου Αθηναίων

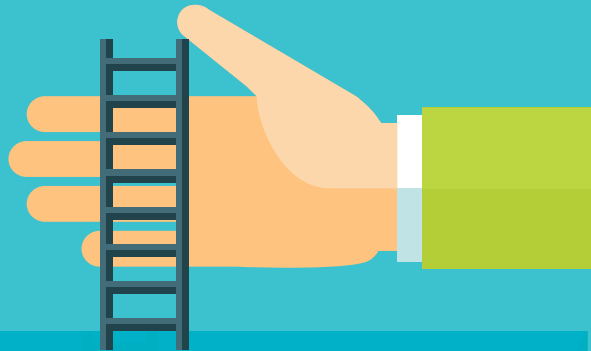

ΠΡΟΓΡΑΜΜΑ ΣΥΝΕΔΡΙΟΥ

09.00 - 09.30 Προσέλευση συνέδρων - Εγγραφές

09.30 - 10.00 Έναρξη - Χαιρετισμοί

Μενέλαος Θεοδωρουλάκης

Δρ. Κοινωνικής Πολιτικής, Πρόεδρος Δ.Σ. Ομοσπονδίας «ΑΡΓΩ»,
Πρόεδρος Δ.Σ. ΠΕΨΑΕΕ

Μαρία Στρατηγάκη

Αντιδήμαρχος Κοινωνικής Αλληλεγγύης, Πρόνοιας και Ισότητας
Δήμου Αθηναίων, Αν. Καθηγήτρια στο Τμήμα Κοινωνικής Πολιτικής
Παντείου Πανεπιστημίου

10.00 - 11.15 ΟΙ ΣΥΓΧΡΟΝΕΣ ΠΡΟΚΛΗΣΕΙΣ ΣΤΗΝ ΕΡΓΑΣΙΑ

Συντονιστής: **Παναγιώτης Χονδρός**

Ψυχολόγος, Γραμματέας Δ.Σ. Ομοσπονδίας «ΑΡΓΩ»,
Πρόεδρος Δ.Σ. ΕΠΑΨΥ

■ **Οι προκλήσεις των καιρών: ψυχική υγεία και εργασία**

Αθηνά Φραγκούλη // Εποπτικο-εκπαιδευτρια ΕΚΨ&ΨΥ,
Αντιπρόεδρος Δ.Σ. ΕΚΨ&ΨΥ

■ **Ψυχοκοινωνικές επιπτώσεις της ανεργίας**

Αλεξάνδρα Κορωναίου // Καθηγήτρια στο Τμήμα Ψυχολογίας,
Κοσμήτορας Σχολής Κοινωνικών Επιστημών, Πάντειο Πανεπιστήμιο

■ **Μεταρρυθμιστική κουλτούρα και ψυχική υγεία των οργανισμών:
αντιθέσεις και προσκλήσεις**

Στέλιος Στυλιανίδης // Ψυχίατρος - Ψυχαναλυτής (Ε.Ψ.Ε., ΙΡΑ.),
Ομαδικός Αναλυτής (SFPPG), Καθ. Κοινωνικής Ψυχιατρικής,
Επιστ. Σύμβουλος ΕΠΑΨΥ

11.15 - 11.30 Διάλειμμα - Καφές

11.30 - 13.00

Η ΕΠΑΓΓΕΛΜΑΤΙΚΗ ΕΞΟΥΘΕΝΩΣΗ ΚΑΙ ΤΟ ΕΡΓΑΣΙΑΚΟ ΣΤΡΕΣ ΣΗΜΕΡΑ

Συντονίστρια: **Καίτη Μυλωνοπούλου**

Αντιπρόεδρος Δ.Σ. Ομοσπονδίας «ΑΡΓΩ», Ταμίας Δ.Σ. ΕΚΨ&ΨΥ

■ Η ψυχική υγεία στους χώρους εργασίας σε καιρούς οικονομικής κρίσης: προκλήσεις και νέα ζητήματα

Νίκος Δρόσος // Ψυχολόγος - Σύμβουλος Απασχόλησης (PhD), Ταμίας Δ.Σ. ΠΕΨΑΕΕ, Μέλος Δ.Σ. ΕΛΕΤΥΠΕ, Διδάσκων στα Προγράμματα Μεταπτυχιακών Σπουδών «Ειδική Αγωγή» και «Επαγγελματική Συμβουλευτική και Προσανατολισμός» του ΕΚΠΑ

■ Σύγχρονη ερευνητική τεκμηρίωση του συνδρόμου επαγγελματικής εξουθένωσης και του δυσφορικού εργασιακού στρες

Αλέξανδρος-Σταμάτιος Αντωνίου // Επικ. Καθηγητής στο Παιδαγωγικό Δημοτικής Εκπαίδευσης του ΕΚΠΑ

■ Ο ρόλος της εποπτείας των στελεχών ως εργαλείο αντιμετώπισης της επαγγελματικής εξουθένωσης

Ανδρέας Βασιλιάς // Ψυχολόγος, Δρ. Ψυχολογίας, Ψυχαναλύτης, Επόπτης κοινωνικών επιστημόνων, Πρόγραμμα ESTI@ του Δήμου Αθηναίων

■ Πότε μας αφορά η επαγγελματική εξουθένωση; αναγνώριση, στρατηγικές αντιμετώπισης και παρεμβάσεις

Μαρία Ντεβέ // Ψυχολόγος, Επιστ. Υπεύθυνη Κέντρου Ημέρας ΠΕΨΑΕΕ

■ Παρουσίαση του προγράμματος «Mindful Employer»

Άννα Κονιωτάκη // Κοινωνική Επιστήμων ΜΑ, Πρόεδρος ΔΕ ActionPlus ΚοινΣΕπ

■ Εργασιακή ικανοποίηση και βαθμός επαγγελματικής εξουθένωσης (burnout) των εργαζομένων του Κέντρου Παιδιού & Εφήβου

Νικολέττα Μαυροειδή // MD, MPH, PhD, Επιστημονική Υπεύθυνη στο Τμήμα Επιστημονικής Τεκμηρίωσης και Εκπαίδευσης, Κέντρο Παιδιού και Εφήβου

13.00 - 14.00

Διάλειμμα - Ελαφρύ Γεύμα

14.00 - 16.00

Η ΑΠΑΣΧΟΛΗΣΗ ΤΩΝ ΕΥΑΛΩΤΩΝ ΟΜΑΔΩΝ ΤΗΝ ΠΕΡΙΟΔΟ ΤΗΣ ΚΡΙΣΗΣ: ΕΝΑΛΛΑΚΤΙΚΕΣ ΠΡΟΤΑΣΕΙΣ ΚΑΙ ΖΗΤΗΜΑΤΑ ΠΟΥ ΠΡΟΚΥΠΤΟΥΝ

Συντονιστής: **Μενέλαος Θεοδωρουλάκης**

Δρ. Κοινωνικής Πολιτικής, Πρόεδρος Δ.Σ. Ομοσπονδίας «ΑΡΓΩ», Πρόεδρος Δ.Σ. ΠΕΨΑΕΕ

■ Από την καθήλωση στον βιοπορισμό. Από τον εφιάλτη στη δημιουργία

Χρύσα Μαρτέκα // Μέλος Δ.Σ. Π.Ο.Κοι.Σ.Π.Ε., Εργαζομένη σε Κοινωνικό Συνεταιρισμό

■ Νέες σύγχρονες - ευέλικτες μορφές απασχόλησης για τα άτομα των ευάλωτων ομάδων στα πλαίσια της κοινωνικής οικονομίας

Αλέξανδρος Οικονόμου // Msc Ψυχικής Υγείας- Ιατρική Σχολή Αθηνών, Επιστημονικός Υπεύθυνος της ΚΣΔΕΟ «ΕΔΡΑ», μέλος της 1ης Τ.Ε.Ψ.Υ.

■ Γραφείο υποστηριζόμενης εργασίας: μια σταθερή στο ασταθές εργασιακό περιβάλλον

Εύη Γεωργακοπούλου // Ψυχολόγος, υπεύθυνη του γραφείου υποστηριζόμενης εργασίας της ΕΚΨ&ΨΥ και ΚΟΙΣΠΕ «διαδρομές» και Ναυσικά Παπαδημητράτου, κοινωνική λειτουργός ΕΚΨ&ΨΥ και ΚΟΙΣΠΕ «διαδρομές»

■ Η εργασιακή επανένταξη των αστέγων στο πλαίσιο του προγράμματος στέγαση και επανένταξη: η εμπειρία του δήμου Αθηναίων

Σοφία Μαρινάκη // Επιστημονικά Υπεύθυνη Προγράμματος-Κοινωνική Λειτουργός, Διεύθυνση Κοινωνικής Αλληλεγγύης και Υγείας Δήμου Αθηναίων

■ Νέα δεδομένα στην επαγγελματική επανένταξη ατόμων με ψυχική νόσο. Η εμπειρία του γραφείου υποστήριξης της απασχόλησης της ΠΕΨΑΕΕ.

Ευγενία Γαβριήλ // Υπεύθυνη του Γραφείου Υποστήριξης της Απασχόλησης, ΠΕΨΑΕΕ, Ψυχολόγος (MSc)

Αντώνης Κορφιάτης // Επιστ. Υπεύθυνος Εξειδικευμένου Κέντρου Ημέρας «Κέντρο Κοινωνικού Διαλόγου», ΠΕΨΑΕΕ, Κοινωνιολόγος (MSc)

Ιωάννα Τσαμπαλάτη-Βακαλοπούλου // Στέλεχος του Γραφείου Υποστήριξης της Απασχόλησης, ΠΕΨΑΕΕ, Ψυχολόγος (MSc)

16.00 - 15.30 Η ΕΜΠΕΙΡΙΑ ΤΩΝ ΕΥΑΛΩΤΩΝ ΟΜΑΔΩΝ ΣΤΟΥΣ ΧΩΡΟΥΣ ΑΠΑΣΧΟΛΗΣΗΣ ΣΗΜΕΡΑ

Συντονιστές:

Δήμητρα Παπαδοπούλου, Πρόεδρος Κοινωνικού Συνεταιρισμού «Διάπλους»

Δημήτρης Χονδρός, Πρόεδρος Κοινωνικού Συνεταιρισμού «Αρχιπέλαγος»

Βιωματικές εμπειρίες εργαζομένων από ευάλωτες ομάδες σε ΚοιΣΠε - ΚοινΣεπ

Β.Δ. // Διοικητικό στέλεχος και μέλος κοινωνικής επιχείρησης

Α.Σ. // Διοικητικό στέλεχος και μέλος κοινωνικής επιχείρησης

Κ.Η. // Σύρος πρόσφυγας, εργαζόμενος και μέλος σε κοινωνική επιχείρηση

Λ.Ν. // Εργαζόμενος και μέλος κοινωνικής επιχείρησης

Μ.Ν. // Εργαζόμενη και μέλος κοινωνικής επιχείρησης

Γ.Π. // Εργαζόμενη και μέλος κοινωνικής επιχείρησης, επόπτρια συνεργείων καθαριότητας

17.30 - 18.00 Κλείσιμο συνεδρίου

Έργο



ΘΑΛΑΣΣΙΟΙ ΚΑΙΝΟΤΟΜΟΙ
ΚΟΙΝΩΝΙΚΕΣ ΥΠΗΡΕΣΙΕΣ

Το Έργο
συγχρηματοδοτείται



Ευρωπαϊκή
Ένωση

Πρόγραμμα ΕπΣΙ

Με την υποστήριξη



ΔΗΜΟΣ
ΑΘΗΝΑΙΩΝ



ΤΕΧΝΟΠΟΛΗ
ΔΗΜΟΥ ΑΘΗΝΑΙΩΝ